



GOVERNO DO ESTADO DO CEARÁ

Secretaria das Cidades

*Instituto de Desenvolvimento Institucional
das Cidades - IDECI*

Instituto de Desenvolvimento Institucional das Cidades

Criado pela **Lei no. 14.881**, de 27/01/2011, o **IDECI** tem por objetivo:

apoiar institucionalmente os municípios do Estado do Ceará, por meio da realização de pesquisas, estudos e projetos, fortalecendo sua capacidade de formular políticas, prestar serviços e fomentar o desenvolvimento local, visando ao desenvolvimento urbano ambientalmente sustentável e a uma participação democrática da sociedade como valorização da cidadania.



COMPETÊNCIAS

I - assessorar as administrações municipais, técnica e financeiramente, nos assuntos pertinentes ao desenvolvimento de estudos e projetos de arquitetura e engenharia para equipamentos urbanos e habitacionais;

II - prestar assessoria aos municípios no que se refere à organização e gestão, inclusive no desenvolvimento de recursos humanos em todas as suas etapas;

III - promover e apoiar, técnica e financeiramente, atividade de Regularização Fundiária Sustentável de Assentamentos Informais em Áreas Urbanas e de empreendimentos construídos pelo Governo do Estado do Ceará e seus órgãos ou entidades vinculadas, visando a integrá-los legalmente à cidade, garantindo a democratização do acesso da população de baixa renda à terra e à moradia regularizada e urbanizada;

IV - auxiliar a Administração Municipal na área de desenvolvimento urbano, visando à promoção do adequado ordenamento territorial, mediante planejamento e controle do uso, do parcelamento e da ocupação do solo urbano;



COMPETÊNCIAS

V - promover a participação de atores das administrações municipais em redes locais, regionais, nacionais e internacionais de planejamento e desenvolvimento municipal e urbano, promovendo o acesso a informações e comunicações modernas de gestão;

VI - articular com instituições e órgãos estaduais, nacionais e estrangeiros com o objetivo de captar recursos a serem utilizados no desenvolvimento de suas competências;

VII - pesquisar práticas de sucessos que possam contribuir para o desenvolvimento institucional da Administração Municipal e dos serviços urbanos, promovendo a competente divulgação das idéias e práticas para todos os administradores municipais, incentivando a sua utilização;

VIII - desenvolver outras atividades inerentes ao seu objetivo.



ORGANOGRAMA

INSTITUTO DE DESENVOLVIMENTO INSTITUCIONAL DAS CIDADES DO CEARÁ (IDECI)

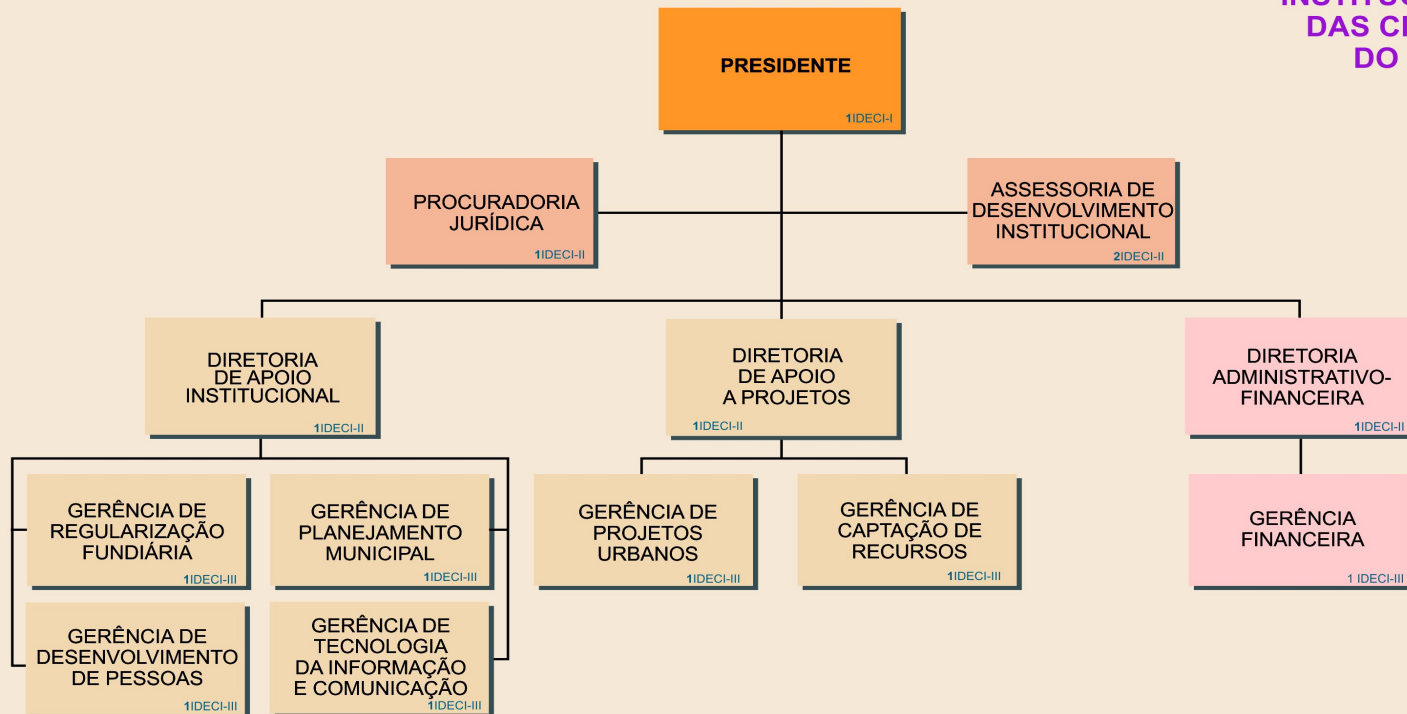

ÓRGÃO COLEGIADO:
CONSELHO DELIBERATIVO

LEGENDA: ■ DIREÇÃO SUPERIOR ■ ÓRGÃOS DE ASSESSORAMENTO ■ ÓRGÃOS DE EXECUÇÃO PROGRAMÁTICA ■ ÓRGÃOS DE EXECUÇÃO INSTRUMENTAL

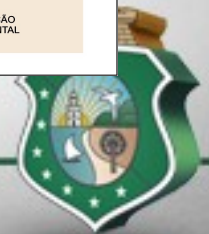

“Fortalecer a capacidade institucional dos municípios do Ceará, em planejamento e gestão para executar políticas públicas voltadas para o desenvolvimento territorial sustentável”



VISÃO DE FUTURO

“Ser referência como instituição pública de assessoria ao planejamento à gestão municipal.”



MAPA ESTRATÉGICO DO IDECI

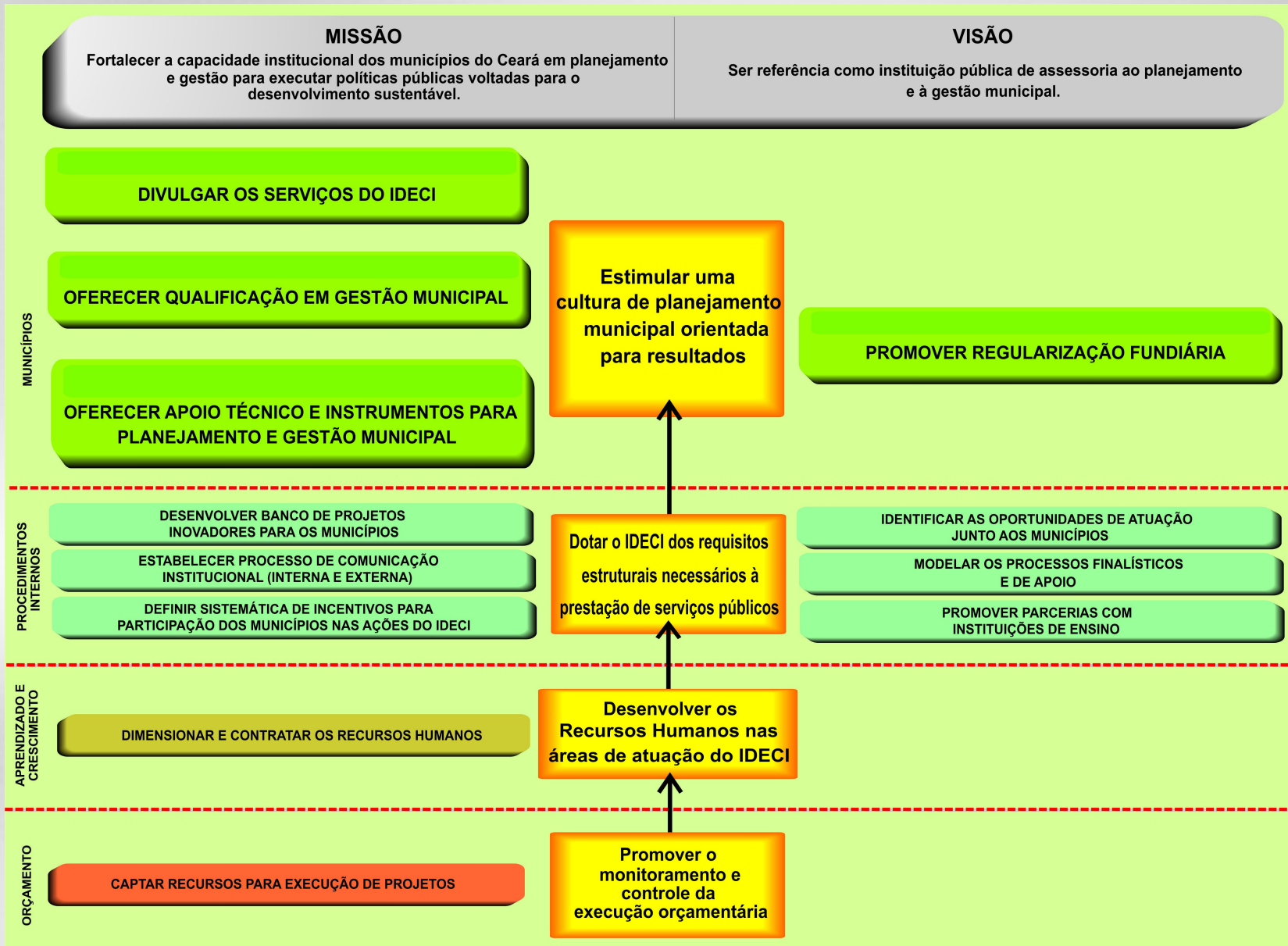

- ***Elaboração de pesquisas socioeconômicas***
- ***Elaboração de estudos socioeconômicos***
- ***Consultoria e assessoria para planejamento urbano***
- ***Elaboração de projetos estruturantes e de impacto na economia local***
 - *(Praças da Copa: Aracati; Baturité; Crateús; Itapipoca; Jaguaribe; Juazeiro do Norte; Paracuru; Quixadá; Sobral e Tauá)*
- ***Capacitação e formação de servidores dos municípios***
 - *(Gestão e Modernização Organizacional; Planejamento, Orçamento e Finanças; Gestão e Desenvolvimento de Pessoas; Controle Interno; Desenvolvimento Sustentável; Administrativo Financeiro com foco em Contabilidade Aplicada ao Setor Público e Tecnologia da Informação e Comunicação)*
 - ***Regularização fundiária***
 - *(20 municípios: Acaraú, Aquiraz, Aracati, Barbalha, Camocim, Canindé, Cascavel, Crateús, Horizonte, Icó, Iguatu, Limoeiro, Morada Nova, Pacajus, Pacatuba, Quixadá, Quixeramobim, Russas, Tauá e Tianguá)*
 - ***Assessoria tributária aos municípios***
 - ***Observatório das Cidades do Ceará***
 - ***Sistemas básicos de gestão informatizados para os municípios***
 - *(e-cidades Sistema integrado de Gestão Municipal) Customizar o e-cidades; e no segundo momento Implantar por módulo nos municípios cearenses..*
 - ***Desenvolvimento de metodologias de planejamento urbano e regional***
 - ***Propostas de ocupação territorial para as áreas de interesse especial***
 - ***Assessoria na elaboração de projetos para captação de recursos***



Jocélia Ligia da Cunha Silva Castro
Presidente

jocelia.silva@ideci.ce.gov.br
3101 1299

Marcella Costa de Andrade - Procuradoria Jurídica
marcella.andrade@ideci.ce.gov.br
3101 1194

Maria Esther Frota Cristino - Diretoria de Apoio Institucional
lily.frota@ideci.ce.gov.br
3101 1187

Napoleão Ferreira - Diretoria de Apoio a Projetos
napoleao.ferreira@ideci.ce.gov.br
3101 1193

George Lopes Braga - Diretoria Financeira
george.braga@ideci.ce.gov.br
3101 1307

